



Antonas
Taller-boutique

CATALOGO

Producto hecho a mano
con lana de alpaca y fino vellón





María Antonieta Herrera

Nacida y criada en la ciudad de Iquique, Región de Tarapacá, Chile después de haber trabajado como ejecutiva de ventas exitosamente en una importante empresa del rubro telefonía, descubrí que mi pasión era las manualidades, logrando dominar varias técnicas como el telar, el vellón y sus infinitas posibilidades, esta técnica permite usar el vellón ya sea agujado o amasado logrando hermosas y finas terminaciones, es un trabajo hecho a mano usando Lana 100% natural de alpaca, camélido que habita en el altiplano chileno, y lana de oveja, ovino que también habita en el altiplano o precordillera chilena, pero principalmente del sur de Chile.

Adquirí la destreza y habilidad manual a través de intensa práctica y cursos en donde aprendí el oficio y dejando fluir mi creatividad me ha sido posible la realización de bellas prendas únicas, muy apreciadas por turistas tanto nacionales como extranjeros.

En mi tienda taller diseño y elaboro hermosas pieceras, cuadros murales, ponchos, bufandas y chales en vellón donde estampo iconos de la región plasmados en la prenda a través de amasado y bordado.

El icono principal que me identifica y que distingo en mis creaciones es el Gigante de Tarapacá, geoglifo en forma humana considerado el mas grande del mundo, trazado en el Cerro Unita de la Comuna de Huara, aproximadamente a 75 km de Iquique, con lo que orgullosa apporto a la difusión de la identidad y cultura de mi región.

Colección primavera verano
Modelo Cárdirgan para esta temporada primavera verano tejido en suave lana de alpaca y con diseños en vellon merino.





Colección primavera verano
Modelo Cárdigan para esta temporada primavera verano tejido en suave lana de alpaca y con diseños en vellon merino.



Tapado tejido en suave lana de alpaca con diseños
únicos de vellón merino que marcan la diferencia
en diseño y calidad





Tapado tejido en suave lana de alpaca con diseños
únicos de vellón merino que marcan la diferencia
en diseño y calidad



Tapado tejido en suave lana de alpaca con diseños
únicos de vellón merino que marcan la diferencia
en diseño y calidad





Tapado tejido en suave lana de alpaca con diseños
únicos de vellón merino que marcan la diferencia
en diseño y calidad





Tejido de Alpaca amasada en lana de vellón
Materiaidad: 100% lana de alpaca y vellón
Packing: Caja presentación



Pañuelo en seda natural
Es una fusión entre la seda y vellón
técnica de vellón amasado.
Seda y vellón 100% natural

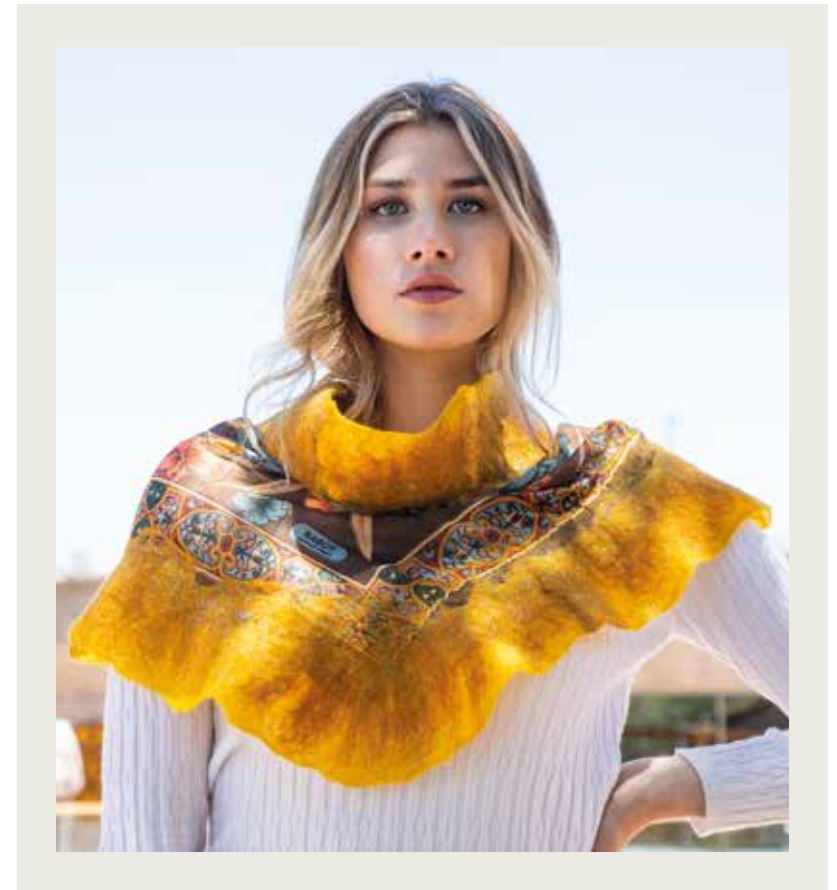



Pañuelo en seda natural
Es una fusión entre la seda y vellón
técnica de vellón amasado
Seda y vellón 100% natural





Pañuelo en seda natural
Es una fusión entre la seda y vellón
técnica de vellón amasado
Seda y vellón 100% natural



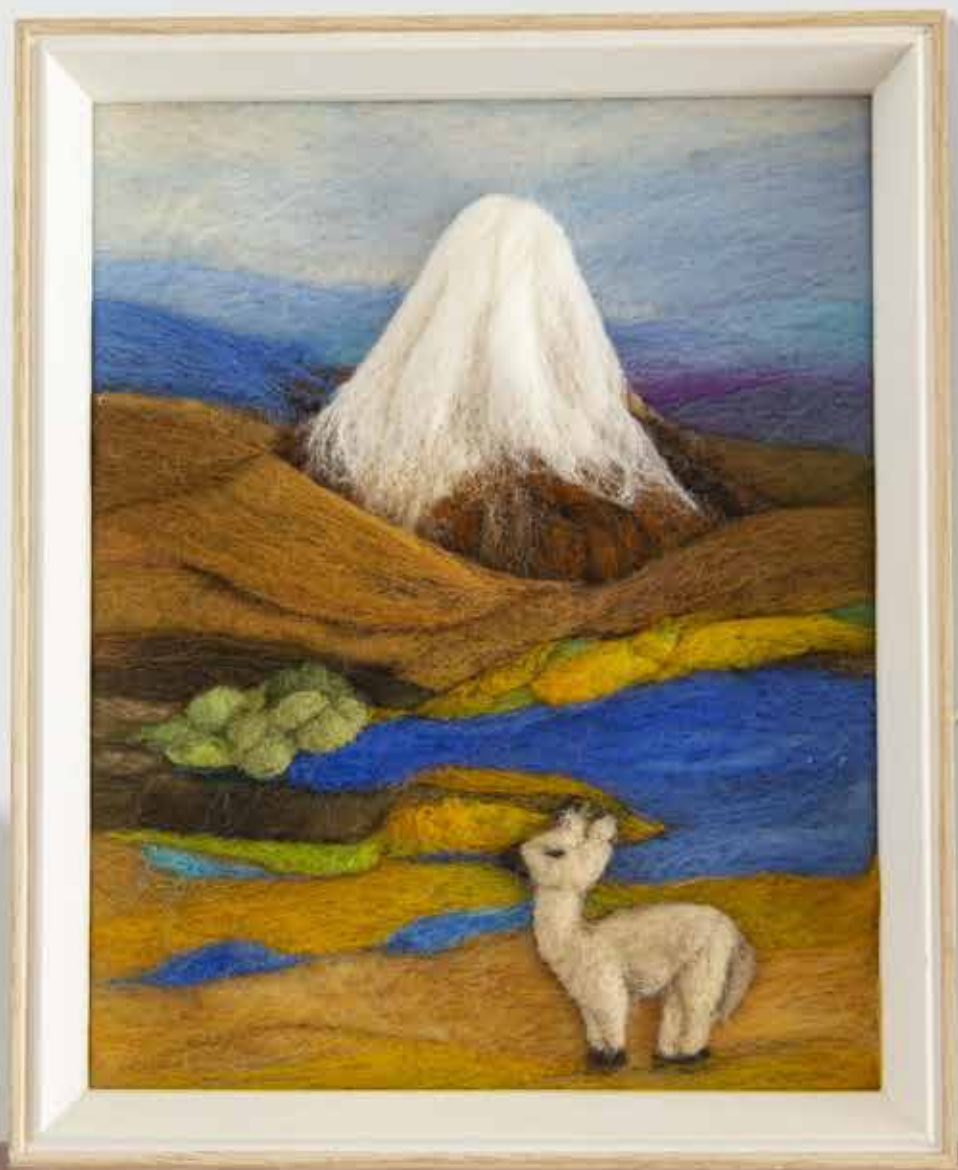

Línea Decoración

Colgante Gigante de Tarapacá
Técnica realizada en vellón de oveja
agujado donde la pintura es a través del
vellón donde se afieltra y se logran relieves
y colores de nuestro norte chileno,
Medidas: 45 x 25 cms.
Packing: Caja presentación

*Gigante de Tarapacá o Geoglifo de Cerro
Unita, es una gran figura de 119 metros
de largo trazada en el flanco noroeste del
cerro Unita, a 15 km del pueblo de Huara,
territorio comprendido en el desierto de
Atacama*



Cuadro Geiser de Puchidiza
Técnica realizada en vellón de oveja
agujado donde la pintura es a través del
vellón donde se afieltra y se logran relieves
y colores de nuestro norte chileno,
Medidas: 35 x 25 cms.
Packing: Caja presentación

Los geiser de puchuldiza se encuentran a app. 4 horas de la ciudad de iquique, el acceso se puede realizar en cualquier tipo de vehículo, pero que no sea tan bajo. El acceso a los geiser se realiza por el sector opuesto de la entrada al pueblo de Huara, luego se comienza a subir por la carretera hasta app. 4.400 mts. sobre el nivel del mar.

Cuadro Mujer Andina
Técnica realizada en vellón de oveja
agujado donde la pintura es a través del
vellón donde se afieltra y se logran relieves
y colores de nuestro norte chileno,
Medidas: 35 x 25 cms.
Packing: Caja presentación



Mujer Andina

Cuadro Mujer Andina
Técnica realizada en vellón de oveja
agujado donde la pintura es a través del
vellón donde se afieltra y se logran relieves
y colores de nuestro norte chileno,
Medidas: 35 x 25 cms.
Packing: Caja presentación



Mujer Andina

Cuadro Mujer Andina
Técnica realizada en vellón de oveja
agujado donde la pintura es a través del
vellón donde se afieltra y se logran relieves
y colores de nuestro norte chileno,
Medidas: 35 x 25 cms.
Packing: Caja presentación

Mujer Andina



Cuadro Altiplano
Técnica realizada en vellón de oveja
agujado donde la pintura es a través del
vellón donde se afieltra y se logran relieves
y colores de nuestro norte chileno,
Medidas: 35 x 25 cms.
Packing: Caja presentación



Altiplano

Cuadro tejido de alpaca con detalles en lana vellón
Materiaidad: 100% lana de alpaca y vellón
Medidas: 35 x 25 cms.
Packing: Caja presentación



La Laguna Roja, que junto a la "Amarilla" y la "Verde" son conocidas como las Lagunas de Amuyo, son unas lagunas ubicada en la región de Arica y Parinacota, en el norte de Chile. Es accesible desde la localidad de Camiña, que se encuentra a 196 km de la ciudad de Iquique.

Piecera

Lana de alpaca con flores bordadas en vellón tejida en telar

Mide 2.30 x 70 cms de ancho
Incluye dos cojines de 40x40 cm
Packing: Caja presentación



Piecera Marengo

Tejida en telar de lana de oveja con bordados en la misma lana de oveja de varios colores

Medidas de la piecera 58 x 2.30 cms de largo

Incluye cojín tejido en telar bordado y tejido con lana de oveja medidas de 50x55 cms





Antonas
Taller-boutique

Bandeja de Madera
tejido de alpaca con detalles en lana vellón
Medidas: 50 x 40 cms.
Packing: Caja presentación





Antonas
Taller-boutique

Piecera

tejido de alpaca con detalles en lana vellón

Materiaidad: 100% lana de alpaca y vellón

Medidas: 2.00 x 0.80 mts.

Packing: Caja presentación





María Antonieta Herrera

 +56 998265322



Antonas



Antonas.taller

www.detallesantona.cl



Proyecto apoyado por

